

PERSONALE

Il Personale della scuola è composto da tre insegnanti di sezione di cui una con funzione di coordinamento, un'insegnante di supporto, un responsabile amministrativo, un'ausiliaria, un'educatrice per il post scuola e progetto individualizzato, personale di cucina.

SPECIALISTI

Collaborano con la scuola uno psicologo, una pedagoga, un'equipe logopedica, un'insegnante di inglese e varie figure professionali legate ai laboratori extrascolastici.

FAMIGLIE

Le famiglie sono invitate a partecipare alla vita scolastica attraverso:

Assemblee di classe e generali

Consigli di intersezione

Feste ed eventi

Colloqui individuali con le insegnanti

Per rafforzare la collaborazione scuola-famiglia sono istituiti

COMITATO GENITORI
COMMISSIONE MENSA

CONTATTI

Per informazioni ed iscrizioni

la **SEGRETERIA** della Scuola aperta al pubblico

LUNEDI', MARTEDI' e MERCOLEDI'

dalle 8:45 alle 10:00

E' possibile, inoltre, fissare un appuntamento

attraverso i seguenti contatti:

E-mail: segreteria@scuolasangiovanirho.it

Tel: 02/93180988 - Via Chiminello 6 Rho

Sito: www.scuolasangiovanirho.it

PARROCCHIA
SAN GIOVANNI BATTISTA
VIA CHIMINELLO 6 - RHO

Scuola dell'Infanzia
Paritaria
San Giovanni Battista

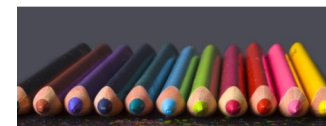

CHI SIAMO

La Scuola dell'Infanzia San Giovanni Battista nasce nel 1975, come espressione dei valori della comunità parrocchiale, che intende promuovere un'iniziativa educativa aperta a tutti i bambini e bambine, senza distinzioni per rispondere alle innumerevoli esigenze delle famiglie.

Dal 2001 la Scuola è diventata Paritaria ed è parte del sistema scolastico nazionale.

OSSERVARE - IMPARARE - CONOSCERE

La Nostra proposta formativa è finalizzata alla presa di coscienza di sé, degli altri, e della realtà che ci circonda.

La metodologia esperienziale che la nostra scuola vuole proporre mira a favorire una forma di apprendimento attiva, partecipativa e coinvolgente a livello personale e di gruppo che si realizza attraverso il **GIOCO**.

La programmazione annuale si realizza attraverso laboratori e progetti studiati e proposti annualmente dall'equipe educativa.

LA PROPOSTA FORMATIVA

La nostra scuola offre

- Ampi spazi interni ed esterni;
- Equipe educativa in continua formazione;
- Progetti e laboratori educativi e creativi;
- progetto accoglienza e continuità;
- Consulenza psicopedagogica, logopedica, psicomotoria;
- Proposte formative per genitori;
- Progetto di avvicinamento alla lingua inglese;
- Laboratori extrascolastici;
- Centro Estivo

ORARIO SCOLASTICO

Il servizio è attivo da settembre a giugno da lunedì a venerdì dalle 8:45 alle 15:45. Attivi i servizi di:

Pre scuola dalle 7:30 alle 8:45

Post scuola 1 fascia parziale dalle 15:45 alle 16:45

2 fascia intero dalle 15:45 alle 18:30

STRUTTURA

La Scuola dell'infanzia è strutturata su 3 piani: piano seminterrato (cucina, mensa, bagni e salone), pian terreno (3 aule, cancelleria, segreteria, direzione, bagni, salone ingresso, aula laboratorio), primo piano (stanza della nanna, archivio, aule laboratorio e bagno) e infine un ampio giardino esterno..

SEZIONE

I bambini sono suddivisi in tre sezioni eterogenee per età, dai 3 ai 6 anni, con un'insegnante di riferimento.

CUCINA INTERNA

La Scuola è dotata di mensa interna autorizzata. Il servizio di mensa scolastica è affidato alla ditta Pellegrini che, nel rispetto della normativa HACCP e con la presenza della cuoca, garantisce la preparazione dei pasti in struttura con materie prime di qualità.

SALONE

Il Salone è utilizzato nei momenti di ricreazione quotidiana, feste ed eventi.

STANZA NANNA

Adibita al riposo pomeridiano dei bambini più piccoli. Il riposo pomeridiano viene gestito dalle insegnanti di sezione con la sorveglianza di "nonne" volontarie.

AULE LABORATORIO

La scuola è dotata di tre aule laboratorio utilizzate per diverse attività a seconda della programmazione annuale.

GIARDINO

La Scuola dell'Infanzia è dotata di un ampio giardino esterno attrezzato con giochi.